

Сохиумская УПРАВЛЕНИЕ ПО ЗЕМЛЕУСТРОЙСТВУ
И РЕГИСТРАЦИИ И ПРАВ НА НЕДВИЖИМОЕ ИМУЩЕСТВО ГОСРЕГИСТРА
КЫРГЫЗСКОЙ РЕСПУБЛИКИ

Идентификационный код

7 0 0 2 1 1 0 0 3 0 1 3 5

адрес с. Тарь ул. Школьная 8/1
полный адрес единицы недвижимости (город, село, улица, дом, кв.)

ТЕХНИЧЕСКИЙ ПАСПОРТ ЕДИНИЦЫ НЕДВИЖИМОЕ ИМУЩЕСТВА

жилая
назначение недвижимости

Собственник	часть (доля)	Документы на право собственности
<u>Абим огыногу чымыш</u> <u>З. Чабиздуров</u>		<u>Выписка от 18.08.2009г.</u>

Пользователь	часть (доля)	Документы на право пользования

Начальник управления Рашидов Э. У. Ф.И.О.



Паспорт составлен "30" "10" 2009 г. М.П.

- Примечания:
- При обнаружении изменений технических параметров единицы недвижимого имущества взамен данному техническому паспорту собственнику выдается новый технический паспорт.
 - Технический паспорт не является правоустанавливающим и /или правоудостоверяющим документом единицу недвижимого имущества.

АЙЫЛЫНЬ ОКУРУГ ИМ.КАЙНАЗАРОВОЙ
СОКУЛУКСКОГО РАЙОНА ЧУЙСКОЙ ОБЛАСТИ
КЫРГЫЗСКОЙ РЕСПУБЛИКИ

РЕШЕНИЕ № 91

« 26 » 10 2009 з

с. Чат-Куль

«Закрепление земельного участка»

Рассмотрев заявление _____ и согласно
(Ф.И.О. заявителя)
документов протокол общ. собр. АКК, Р.Думбаев 05.10.09.2009 з
(наименование, дата, № документа)

Согласно по хозяйственной книги, лицевой счет № Кайназаровский
(наименование айыльного округа)

РЕШИЛ:

1.Закрепить земельный участок прилегающему к строению на праве собственности
за Арсеней Исаков с.Торь
(ф.и.о. собственника)

По адресу : село Торь ул. Школьная Б/Н
В размере 17940 кв.м.

2.Просить Госрегистр Сокулукского района зарегистрировать право собственности на
данное недвижимое имущество.

- зарегистрировать право собственности на земельный участок;
- выдать государственный акт на право собственности на земельный участок;

3.Контроль за исполнением данного решения возложить на специалиста по земельным
вопросам Исакова М.Б.

Глава Кайназаровского
айыл окмоту



Э.О.Сартпаев

Ответственный секретарь



Б.Ж.Абдиева

ЭКСПЛИКАЦИЯ ЗЕМЕЛЬНОГО УЧАСТКА В М 2

Таблица №3

Всего:		В том числе по факту:	
по правоустанавливающим документам	фактически	застроенная	не застроенная
<i>17940.0</i>	<i>17940.0</i>	<i>0,1297,8</i>	<i>16642,2</i>

“ *30* ” *10* _____ 200 *9* г. Работу выполнил *Куркубенов З.Ф.*
Ф.И.О.

“ _____ ” _____ 200 _____ г. Проверил зав. сектора _____
Ф.И.О.

“ _____ ” _____ 200 _____ г. Принял нач. отдела *Титов А.А.*
Ф.И.О.

ОТМЕТКА ОБ ОБСЛЕДОВАНИИ НЕДВИЖИМОСТИ

Таблица №4

Дата обследования	200 г.	200 г.	200 г.	200 г.	200 г.
Исполнитель					
Зав. сектора					
Нач. отдела					

ЭКСПЛИКАЦИЯ К ПЛАНУ ОСНОВНЫХ СТРОЕНИЙ

Таблица №1

Литера	Этаж	№ помещения	№ квартиры	Наименование помещения	Площадь по внутреннему обмеру (кв.м.)									
					общая площадь	учрежден- ческое	администр.	жилая	торговые	складские	производст.	куль. т-быт.	служебные	прочие
A	1	1	✓	коридор ✓	316,1								316,1	
		2		кабинет ✓	33,6	33,6								
		3		кабинет ✓	33,6	33,6								
		4		кабинет ✓	33,6	33,6								
		5		кабинет ✓	33,6	33,6								
		6		мет. площ. ✓	15,6								15,6	
		7		кабинет ✓	67,2	67,2		мет зал						
		8		кабинет ✓	50,4	50,4								
		9		кабинет	50,4	50,4	✓	Содми						
		10		кабинет	50,4	50,4	✓	Содми						
		11		кабинет	50,4	50,4	✓	Содми						
		12		кабинет	27,3	27,3	✓	Содми						
		13		кабинет	38,3	38,3	✓	сагак						
		14		кабинет ✓	9,1	9,1								
		15		кабинет ✓	9,0	9,0								
		16		мет. площ. ✓	15,7								15,7	
		17		кабинет ✓	33,6	33,6								
		18		кабинет ✓	15,1	15,1								
		19		кабинет ✓	7,8	7,8								
		20		служебное ✓	12,9								12,9	
		21		коридор ✓	2,7								2,7	
		22		каб. директор ✓	64,9	64,9								
		23		кабинет ✓	11,2	11,2								
		24		свободн зал ✓	163,7							163,7		
		25		курилка	11,2	-							11,2	
		26		столовая	64,9	-							64,9	
		27		кабинет ✓	16,8	16,8								
		28		кабинет ✓	7,3	7,3								
		29		кабинет ✓	14,0	14,0								
		30		кабинет ✓	51,6	51,6								
		31		кабинет ✓	18,0	18,0								
		32		кабинет ✓	33,6	33,6								
		33		кабинет ✓	33,6	33,6								
		34		кабинет ✓	33,6	33,6								
		35		кабинет ✓	33,6	33,6								
		36		коридор ✓	109,6								109,6	
		37		кабинет ✓	9,1	9,1								
		38		кабинет ✓	9,0	9,0								
		39		сауна ✓	23,2								23,2	
				итого:	1621,3	879,7						163,7	571,9	

1364,7
623,1
256,6
623,1

7-08-21-1003-0135
ПЛАН ЗЕМЕЛЬНОГО
УЧАСТКА в г.о. *Тюль*
 по ул. *Школьная* № *Б/н*
 Масштаб 1:500



Общ. кот. № 6740.

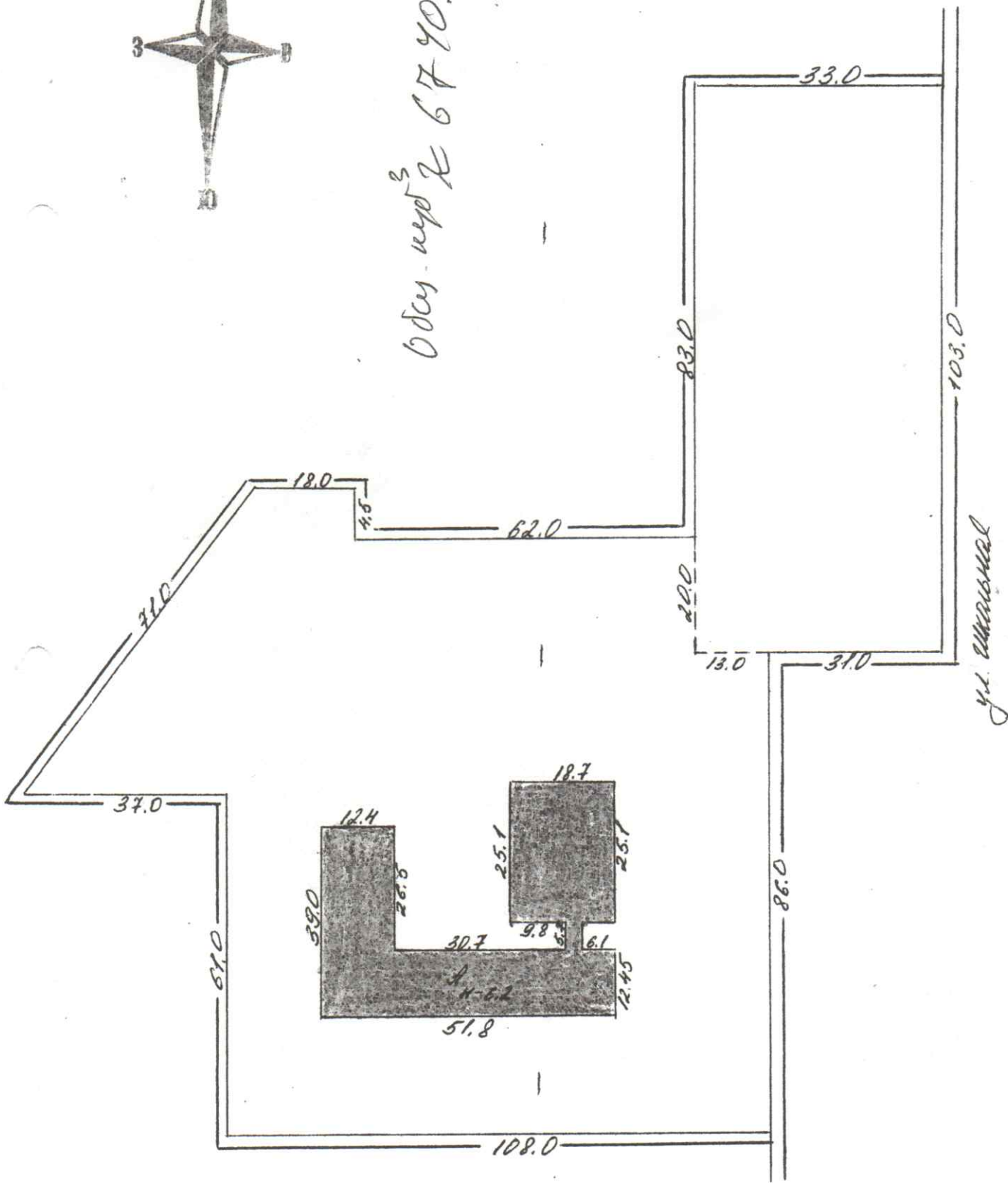

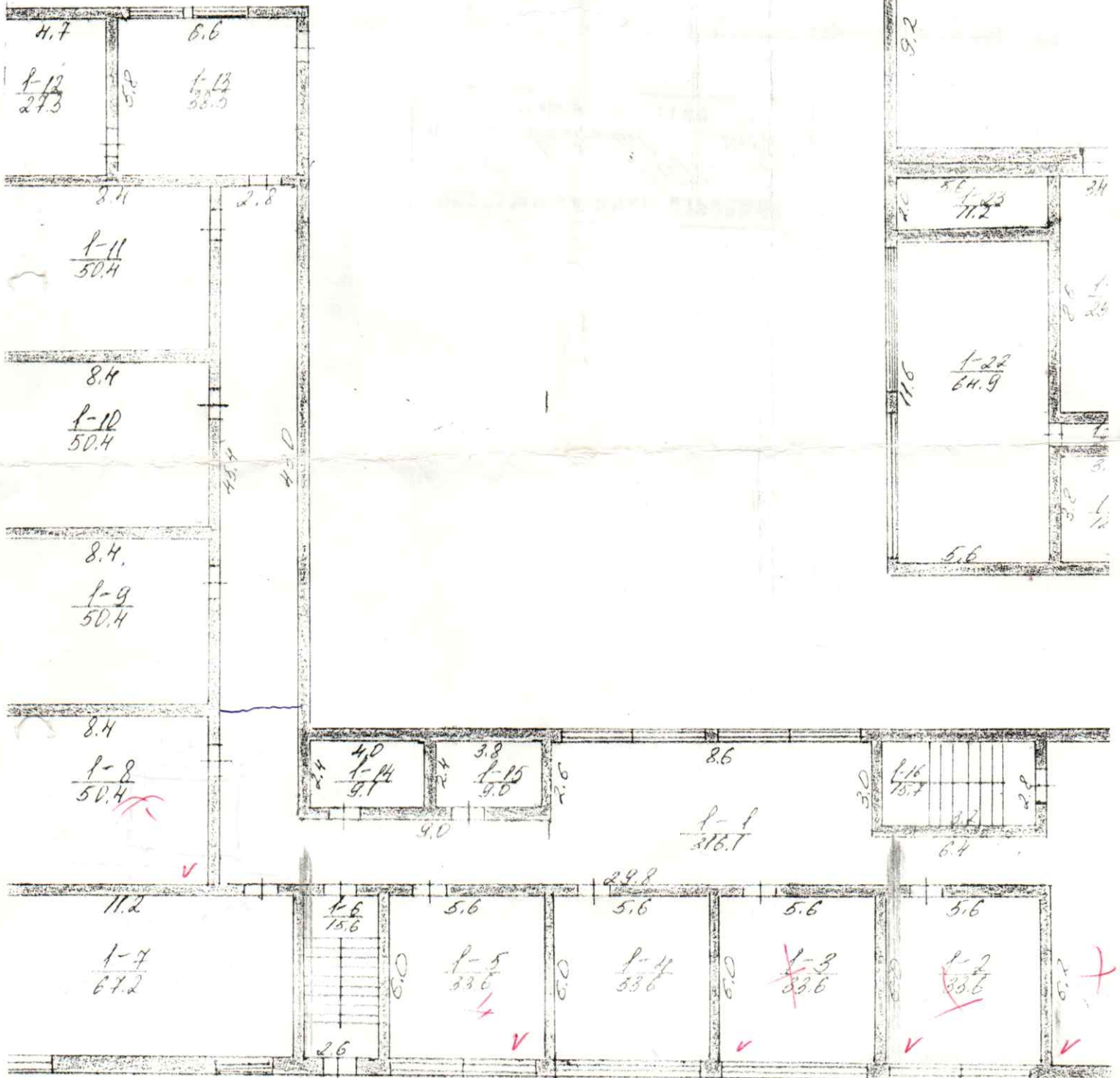

Предоставляю обследование **КРОСОВИКА**
 в виде плана. Специалист *Курочкин*
 Карелия, отд. 2. *Беломошский*
 " 30 " 10 20 ДР₂

ш. 350 см

таш - 4

20'9



ПОСТАЖНЫЙ ПЛАН СТРОЕНИЯ
Лит. А в Школы
по ул. Школьная № 5/Н
Масштаб 1:100

